



RELATÓRIO DE ATIVIDADES 2025



QUEM SOMOS

Em 1998, nasce o projeto Instituto da Criança com Diabetes do Rio Grande do Sul, com o intuito de reunir, em apenas um local, **todas as especialidades** que um paciente com diabetes tipo 1 necessita no início de sua vida após o diagnóstico, o que acontece, na maioria dos casos, entre zero e 20 anos.

CONSELHO E DIRETORIA

Gestão 2025-2028



Conselho de Administração

Presidente

Paulo Roberto Falcão

Vice-Presidente

Roberto Luiz Weber

Conselheiros

Luiz Vicente Dutra

Maria Tereza Brenner Lima

Paulo Afonso Pereira

Paulo Renato Menzel

Rogério Amaral

Conselho Fiscal

Presidente

Paula Dahmer

Vice-Presidente

Felipe Faccioni

Membro

Evandro Raul dos Santos

Suplente

Pedro Luce

Diretoria

Diretor-Presidente

Balduino Tschiedel

Vice-Diretora Presidente

Márcia Khaled Puñales Coutinho

Diretores

Bruce Bartholow Duncan

Carlos Horácio Keller

Fábio Luiz Gomes

Marcele Adames

Maria Inês Schmidt

Márjori da Silva Marroni

Suzana Vellinho Englert

Superintendente

Ana Beatriz Lima Bertuol

Relatório de atividades | 2025

Em **23 de dezembro de 2003**, o Instituto da Criança com Diabetes e o Grupo Hospitalar Conceição (GHC) firmaram convênio de parceria para gestão do ICDRS.

Competindo ao ICDRS captar recursos para construção do prédio e para promover a assistência aos pacientes, disponibilizando todas as ferramentas para o melhor tratamento e os melhores resultados para o manejo da doença. Já ao GHC, cabe a manutenção dos recursos humanos e da infraestrutura hospitalar para casos de internações.

GESTÃO CONJUNTA



NOSSA LINHA DO TEMPO



NOSSA LINHA DO TEMPO



Desde sua fundação, **em 1998**, o Instituto da Criança com Diabetes do RS conta com auditoria e contabilidade externas. Atualmente, são as seguintes empresas:

Auditoria externa



Contabilidade externa



O Instituto da Criança com Diabetes do RS tornou-se o maior Centro de Excelência em Diabetes possibilitando aos pacientes atendimento 100% SUS, através de convênio com o Grupo Hospitalar Conceição (GHC), do Ministério da Saúde. O ICDRS também proporciona tratamento com uma equipe interdisciplinar especializada, insumos sempre que o poder público falha na dispensação, acesso à novas tecnologias e educação em diabetes

América Latina

DIFERENCIAIS

- ✓ Atendimento **100% SUS;**
- ✓ **Equipe interdisciplinar** especializada;
- ✓ Atendimento em uma **infraestrutura adequada;**
- ✓ Acesso às **Novas tecnologias;**
- ✓ **Educação** em Diabetes.

PROGRAMAS

- ✓ **Programa de** Educação em Diabetes;
- ✓ **Programa de** Fornecimento de Insumos;
- ✓ **Pesquisa clínica;**
- ✓ **Programa de Apoio à** Qualidade de Vida (PAQ Vida)
- ✓ Oficinas de **Aplicação de Insulina;**
- ✓ Oficinas de **Contagem de carboidratos;**
- ✓ **CrossFit.**

RECONHECIMENTOS

- ✓ **Homenagem Heróis do Rio Grande, concedida pela Assembleia Legislativa do RS em 2025;**
- ✓ **Selo ONG verificada, concedido pela Certificadora Social, do Instituto Doar, em 2024;**
- ✓ **Homenagem de 25 anos de serviços prestados pelo ICDRS, concedida pela Assembleia Legislativa do RS em 2023;**
- ✓ **Certificado Internacional de Centro de Excelência em Diabetes Tipo 1, concedido pela International Diabetes Federation desde 2020;**
- ✓ **Reconhecimento Destaques GHC, concedido pelo Grupo Hospitalar Conceição (GHC) em 2014;**
- ✓ **Medalha de Porto Alegre 2011, concedida pela Prefeitura de Porto Alegre;**
- ✓ **Prêmio Top Cidadania ABRH-RS 2008, concedido pela Associação Brasileira de Recursos Humanos;**
- ✓ **Medalha Responsabilidade Social 2004, concedida pela Assembleia Legislativa do RS;**



DIABETES É UMA EPIDEMIA GLOBAL

Cerca de **589 milhões de pessoas** convivem com o diabetes no mundo. Dessas, 9,15 milhões têm diabetes tipo 1, a forma mais grave e complexa da doença, que deixa os pacientes dependentes de insulina.

No Brasil, estima-se que 16,6 milhões de adultos (20-79 anos) convivam com diabetes. Cerca de **499 mil brasileiros** convivem com o diabetes tipo 1.

O Brasil é o 3º país que mais gasta com diabetes no mundo (US\$ 45,1 bilhões de dólares), ficando atrás apenas da China (US\$ 168,9 bi) e dos Estados Unidos (US\$ 404,5 bi).

Estima-se que **92.300 jovens** convivem com o diabetes tipo 1 no Brasil. A estimativa do ICD RS é de que 9 mil pessoas (0-20 anos), convivam com diabetes tipo 1 no Rio Grande do Sul.

Fontes: IDF, SBD e Ministério da Saúde



Ao longo destes **22 anos de efetivo funcionamento**, investindo em educação e prevenção das complicações, o Instituto da Criança com Diabetes já:

Atendeu

5,4 mil pacientes ao longo deste período

Reduziu em

94,7% o índice de internações hospitalares

E realizou mais de

510 mil atendimentos a crianças e jovens com diabetes



INTERNAÇÕES HOSPITALARES QUE EVITAMOS DESDE 2004

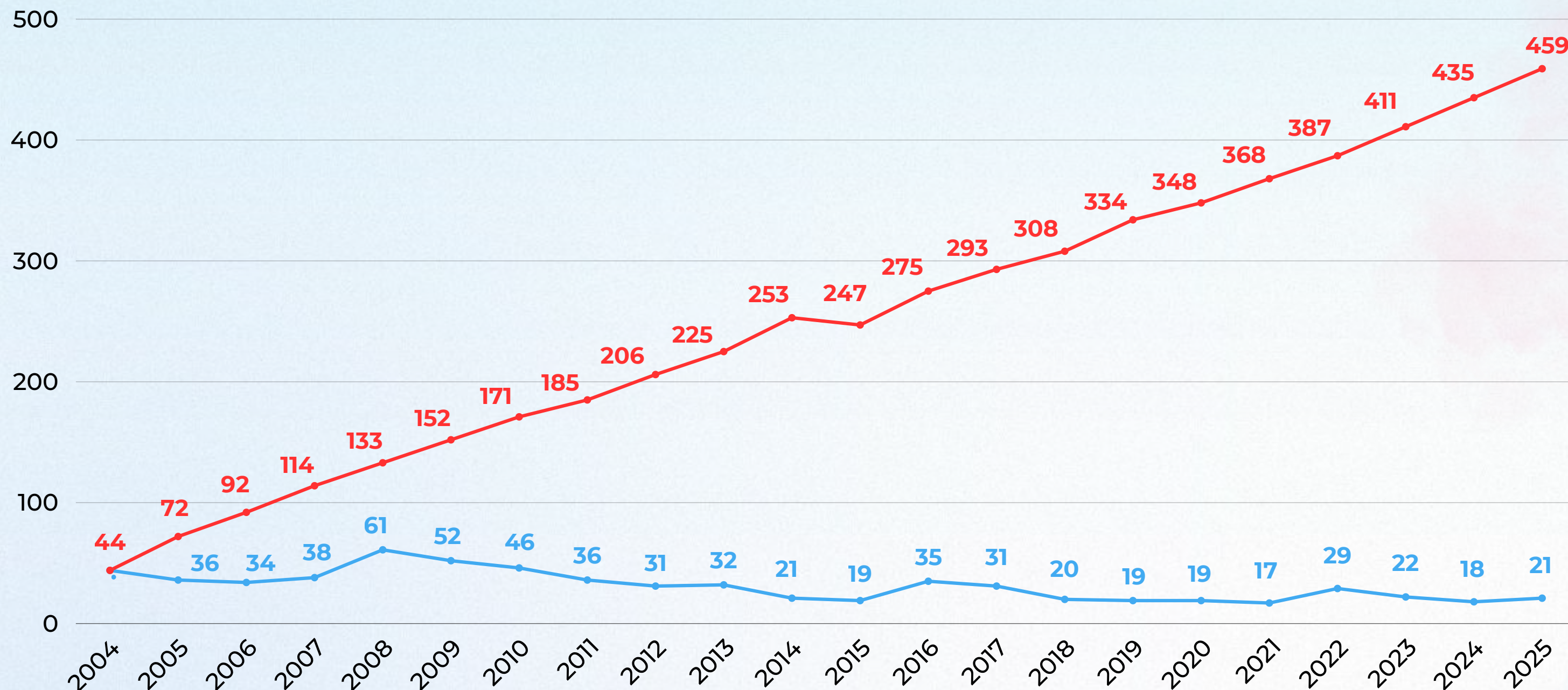

Nº de pacientes por ano	520	815	1.090	1.345	1.575	1.804	2.028	2.189	2.437	2.657	2.871	2.921	3.250	3.463	3.645	3.947	4.117	4.357	4.578	4.859	5.142	5.438
% de internações por ano	8,46%	4,42%	4,42%	3,12%	2,83%	2,88%	2,27%	1,64%	1,27%	1,20%	0,73%	0,64%	1,08%	0,90%	0,55%	0,64%	1,08%	0,90%	0,55%	0,45%	0,35%	0,38%



Internações hospitalares
Esperadas



Internações hospitalares
Observadas



Redução de 94,7% nas
internações hospitalares

**Evitamos 4.831
internações hospitalares**

CUSTO DE INTERNAÇÃO

UTI ADULTO E UTI PEDIÁTRICA

R\$ 700 por dia

INTERNAÇÃO POR CETOACIDOSE DIABÉTICA

3 a 5 dias em média



R\$ 2.100 a R\$ 3.500 por internação

INTERNAÇÕES EVITADAS: 4.831



**Economia entre R\$ 10,1 milhões e
R\$ 16,9 milhões para os cofres públicos**

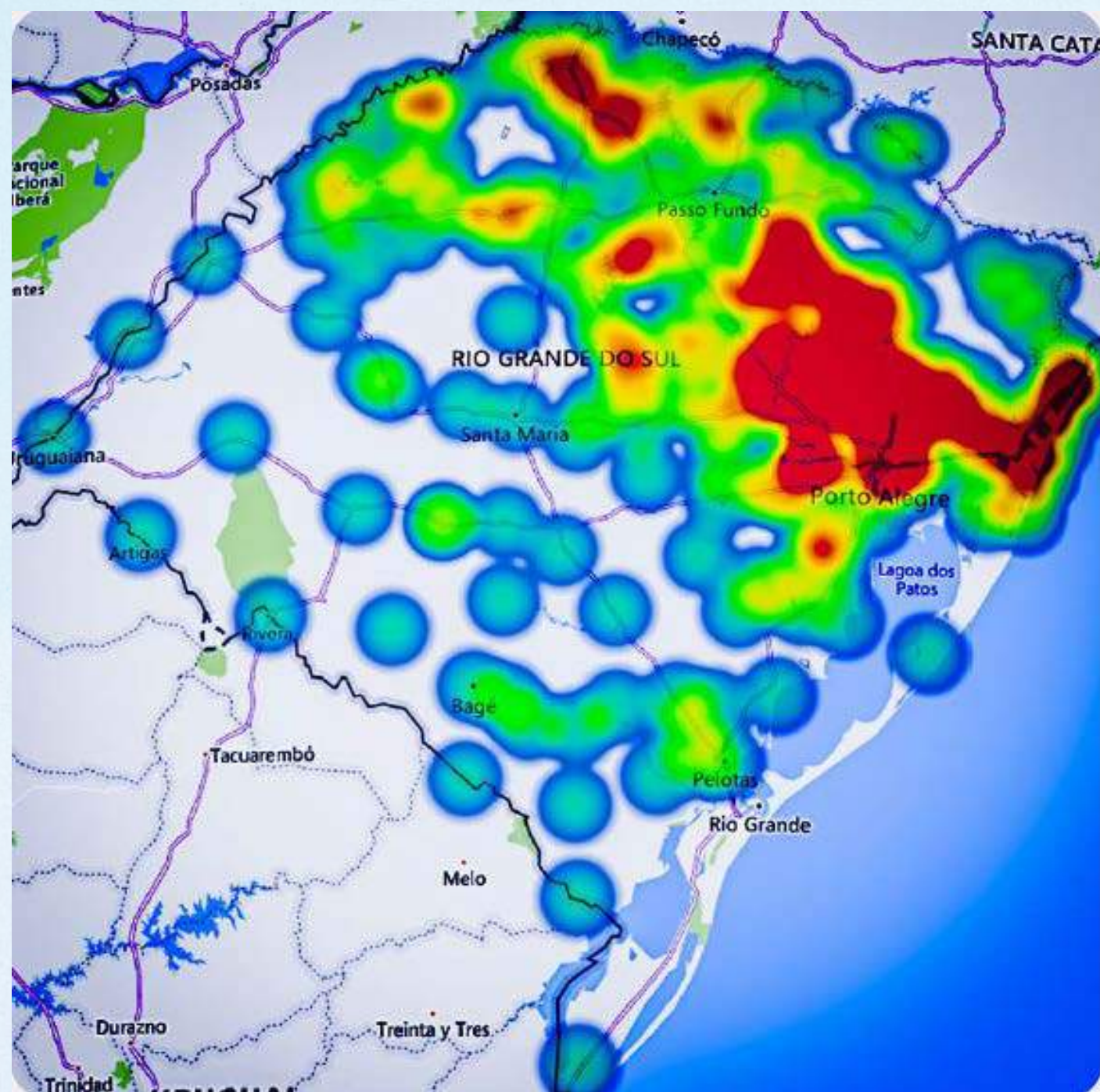

Abrangência dos pacientes do
Instituto da Criança Com Diabetes

5,4 mil
pacientes cadastrados

vindos de **323 municípios** do Rio Grande do Sul,
o que representa **65%** do total de municípios e
55% de toda demanda estadual de pacientes
com diabetes tipo 1 de zero a 20 anos

EM 2025

Atendimento técnico do Instituto da Criança com Diabetes do RS

No Ambulatório

Realizou

16,9 mil
atendimentos

No Hotline

Realizou **595**
atendimentos

No Hospital-Dia

Recebeu **296**
novos pacientes

Realizou **2,3 mil**
atendimentos

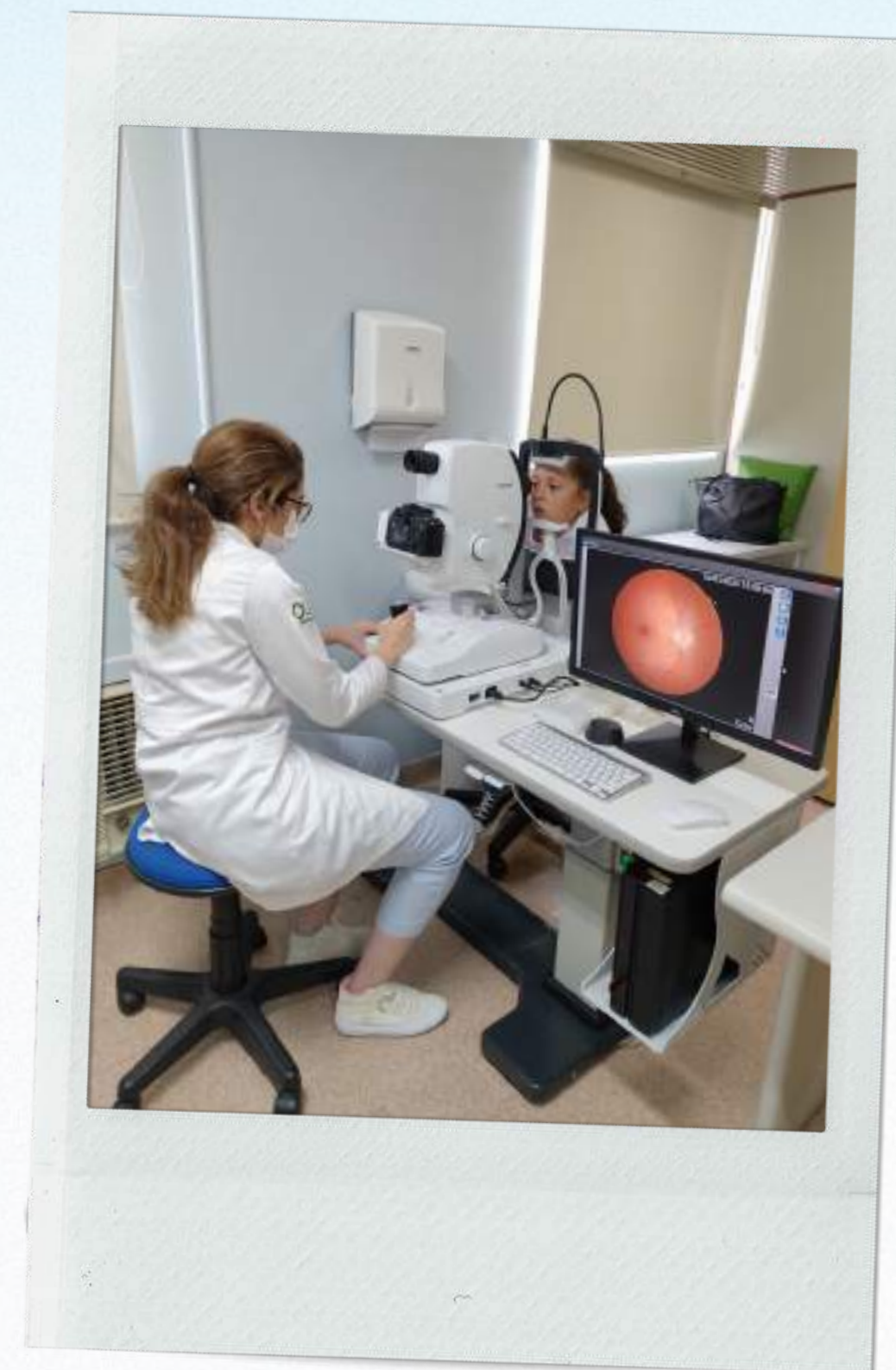

EM 2025

Educação em Diabetes

1.190 **Pessoas**
impactadas

6 **Escolas**
impactadas

1.634 **Materiais**
educativos
entregues

3 **Capacitações para**
profissionais da saúde
e da educação

395 **Atendimentos**
no **Crossfit**

61 **Pessoas impactadas nas**
Oficinas de Contagem
de Carboidratos

EM 2025

Assistência Social

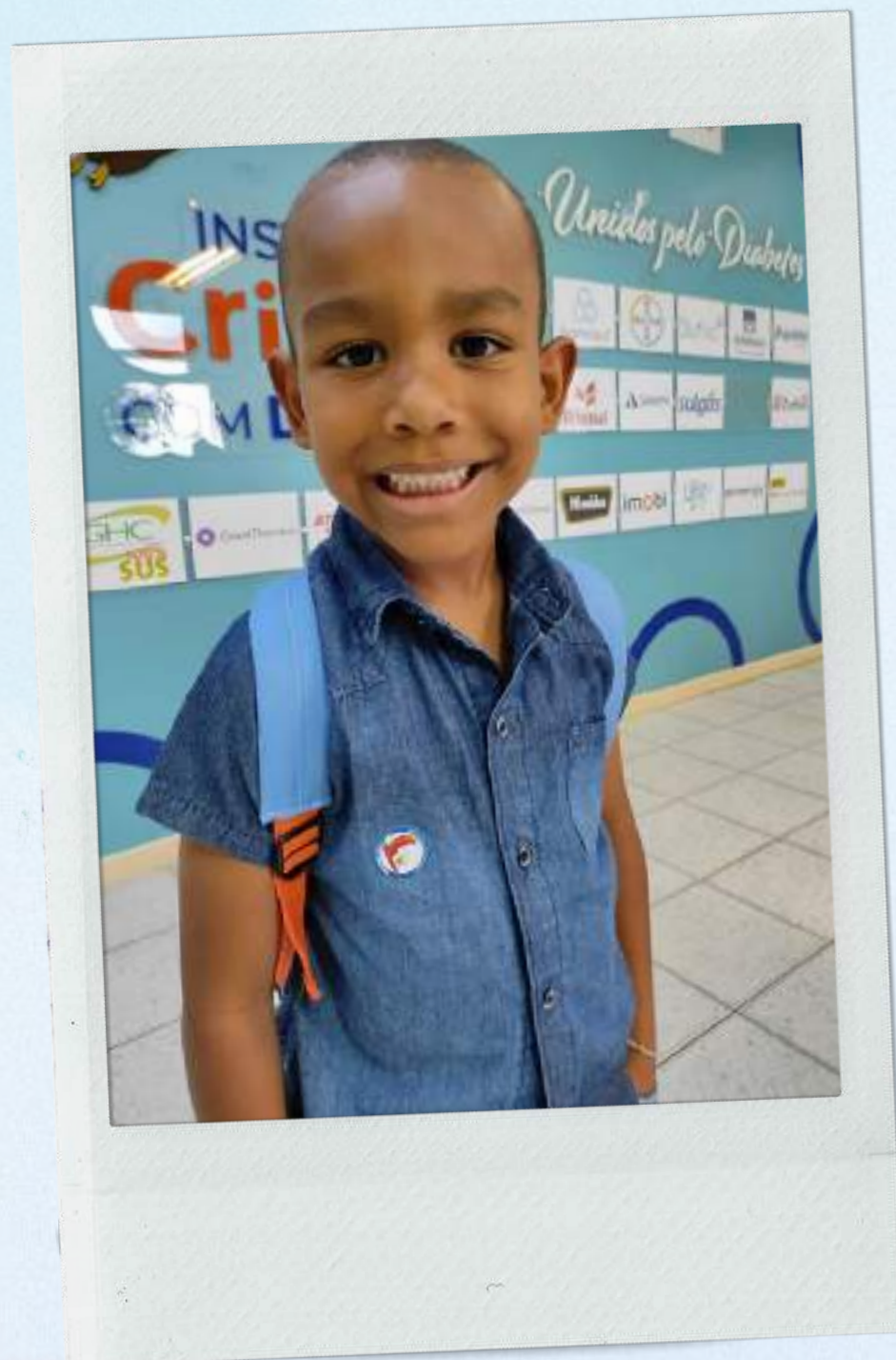

Doação de insumos

1.607

Pacientes assistidos

Total de insumos
e Insulinas doadas

97 mil

Insulinas de ação rápida e lenta,
agulhas, seringas, glicosímetros,
tiras reagentes, lancetas,
lancetadores e canetas
permanentes

Doação de
transporte,
brinquedos,
cestas básicas
e materiais
escolares

165

Pacientes
assistidos

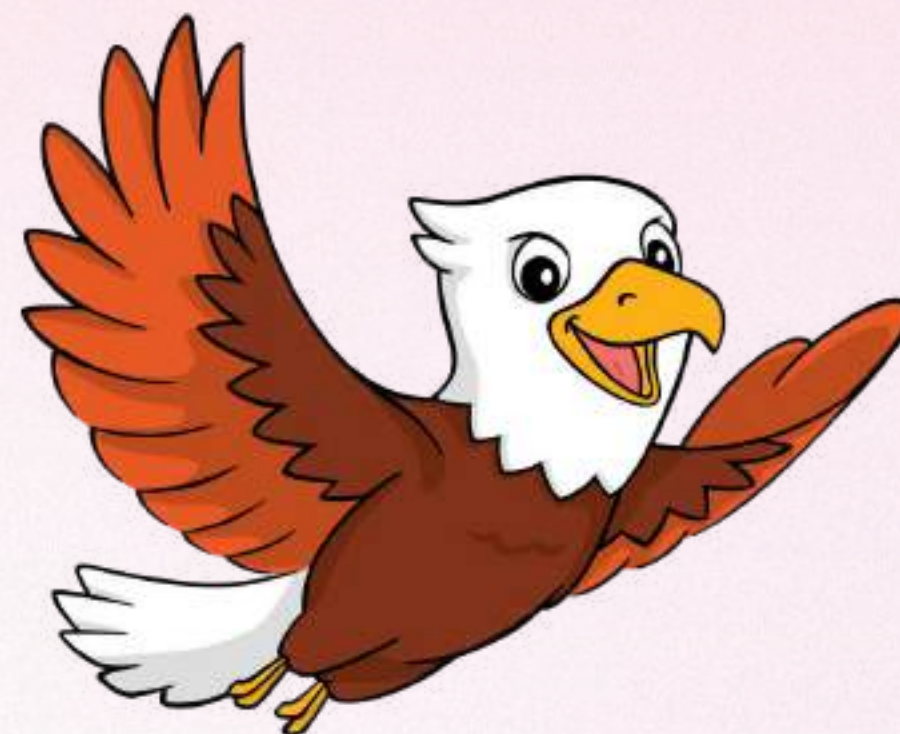

Atuação do Instituto da Criança com Diabetes na comunidade

Relatório de atividades | 2025

EMBAIXADORES DO ICDRS



Cris Barth



Dj Capu



**Guri de
Uruguaiana**



**Kelly
Mattos**



Paula Toller



**Thomas
Machado**



48 NOVAS VIDEOAULAS

Produção e gravação de novas videoaulas para atualização do **Programa de Educação em Diabetes**, realizado de segunda a sexta-feira, às 9h30 e 14h, na sala de espera do Ambulatório do ICDRS. Este novo formato, iniciado em outubro de 2025, já contou com a participação de mais de 200 pessoas.



○ **Programa de Fornecimento de Insumos do ICDRS**, que ocorre desde 2010, garante insulinas e insumos como canetas, glicosímetros, tiras, lancetas e lancetadores para todos os pacientes em primeira consulta e para os pacientes que precisam quando o poder público por algum motivo falta com o fornecimento.

Em 2025, mais de **97 mil insumos e insulinas** foram entregues a 1.607 pacientes.

A 27ª Corrida para Vencer o Diabetes reuniu mais de **4 mil** apoiadores do Instituto no Parcão, em Porto Alegre, no dia 26 de outubro.

Em 2026, a 28ª Corrida para Vencer o Diabetes será no dia **24 de maio**, na Orla do Guaíba.





No Litoral Norte, a edição especial da 27ª Corrida para Vencer o Diabetes **reuniu mais de 400** apoiadores do Instituto, na praia de Atlântida.



O tradicional **Jantar Ilhas da Gastronomia** reuniu 420 pessoas na Associação Leopoldina Juvenil, contando com o apoio de mais de 60 marcas e uma equipe de mais de 200 pessoas na montagem.

Em 2026, o jantar acontecerá no segundo semestre, em data e local a ser definido.

Evento de captação de recursos realizado pela **Arte de Fazer o Bem** em favor do Instituto da Criança com Diabetes, no Vista Pontal, reunindo cerca de 400 pessoas.





Dentre os trabalhos realizados no dia a dia do Instituto estão doações de óculos, kits escolares, de higiene bucal, camisetas da dupla Gre-Nal, brinquedos e itens de primeira necessidade para os pacientes



Em outubro de 2025, o Instituto da Criança com Diabetes, recebeu homenagem no **XXV Congresso da Sociedade Brasileira de Diabetes**, em reconhecimento a atuação da equipe durante a catástrofe climática que atingiu o Rio Grande do Sul em 2024.



Setembro de 2023

Promovemos audiência pública com mais de 200 pessoas na **Assembleia Legislativa do RS** para discutir a distribuição gratuita de sensores de glicose através do SUS.



Outubro de 2023

Conversamos com a Secretária Estadual da Saúde, Arita Bergmann, levando dados sobre a importância do sensor e criando um grupo de trabalho.



Janeiro de 2024

Em janeiro de 2024, recebemos apoio a **OAB/RS** e do **MPE** em reunião com a Secretaria Estadual da Saúde.



Novembro de 2024

Em novembro de 2024, recebemos visita e apoio da **Defensoria Pública do RS** e da **Famurs**.



Janeiro de 2025

Em janeiro de 2025, realizamos palestra na **Assembleia de Verão da Famurs** para sensibilizar os prefeitos do RS sobre a importância do sensor.

Através de doações de empresas e da comunidade, o ICDRS recolheu e repassou ao reciclador **6 toneladas** de tampinhas, retirando **plástico do meio ambiente e convertendo em dinheiro** para a compra de insulinas e insumos.





Novembro Diabetes Azul

Em novembro de 2025, lançamos a campanha **“O futuro te espera, de asas abertas”**, protagonizada pela cantora Paula Toller. São 5 vídeos, disponíveis no YouTube, onde a embaixadora do ICD compartilha sua história para inspirar pacientes e familiares e levar informações úteis para a comunidade em geral.



Realizamos capacitações para profissionais das áreas da saúde e da educação, de órgãos públicos e instituições privadas, quando somos solicitados



**Programa de Residência
em Endocrinologia
Pediátrica**, que recebe
médicos para estágios
curriculares e optativos
do Brasil inteiro de
instituições federais,
estaduais e privadas.

oficina de **contagem** de **carboidratos**



Em 2025, realizamos
6 oficinas de contagem de carboidratos para pacientes e familiares. Essas oficinas ocorrem durante todo o ano para ensinar a técnica de contagem de carboidratos.





Preceptoria

em monitorização contínua de glicose



Realizamos em 2025 nossa segunda preceptoria em monitorização contínua de glicose, **reunindo 20 profissionais** da área da saúde para se capacitarem sobre as novas tecnologias disponíveis no mercado





Conscientização sobre o Diabetes Tipo 1 (DM1)

Com apoio da Novo Nordisk, o ICDRS levou educação em diabetes para escolas, empresas e comunidades em geral.

Até o momento, 6 instituições de ensino participaram da ação, alcançando **mais de 200 pessoas** e mais de 2 mil materiais impressos.



Empresas parceiras que acreditam no ICDRS

Relatório de atividades | 2025





O ICDRS recebe doações de 18 unidades do Rissul e do Macromix, através da ação Troco Solidário, do Grupo Unidasul

Endereço	Bairro	Município
Av. São Pedro, 512	São Geraldo	Porto Alegre
Av. Fernandes Bastos, 1527	Centro	Tramandai
Rua Júlio de Castilhos, 2710	Centro	Taquara
Rua João Mosmann, 390	Centro	Parobé
Av. Cristovão Colombo, 1980	Floresta	Porto Alegre
Av. 20 de Setembro, 3358	Centro	Sapiranga
Rua Antão de Farias, 961	Centro	Sapiranga
Av. Brasil, 140	Centro	Portão
AV. Borges de Medeiros, 3994	Centro	Gramado
Av. João Correa, 275	Centro	Três Coroas
Rua General Ernesto Dornelles, 826	Centro	Igrejinha
Av. Castelo Branco, 496	Igra	Torres
Rodovia RS 407, 2575	Guará	Xangri-lá
Av. Fernandes Bastos, 1777	Centro	Tramandai
Rodovia ERS 240, nº 3930	Centro	Portão
Avenida Brasil, nº 455	Centro	Estancia Velha
Rua Presidente Kennedy, nº 1083	São Luis	Sapiranga
Avenida Oscar Martins Rangel, nº 3464	Jardim do Prado	Taquara



A Blue Ville alimentos adicionou o Selo Solidário do ICD em 5 tipos de arroz da marca, registrando um aumento de 20% nas suas vendas no último ano



Comprando este produto, **R\$ 0,20** serão doados para o ICD.





O Bistek adicionou o Selo Solidário do ICD nas Tâmaras Jumbo, revertendo parte do valor para o Instituto e parte para os operadores de caixa

COMPRA QUE TRANSFORMA
Bistek

Compre o produto do mês, ajude quem atende você e quem mais precisa!

Cada vez que você compra o produto destaque do mês, você:

Contribui com R\$0,50 para o operador de caixa que realizou a venda e doa R\$0,50 para o **INSTITUTO DA CRIANÇA COM DIABETES**.

Produto do mês:
TÂMARA JUMBO 200G

INSTITUTO DA Criança COM DIABETES **Bistek**

The graphic is a white rectangular card with rounded corners. At the top, it features the Bistek logo and the slogan "COMPRA QUE TRANSFORMA". Below this, it encourages customers to buy the "product of the month" to support the cashier and a charity. It specifies that for every purchase of the month's product, R\$0.50 goes to the cashier and R\$0.50 goes to the Instituto da Criança com Diabetes. An image of a "Tâmara Jumbo" product box is shown, with an arrow pointing to the text "Produto do mês: TÂMARA JUMBO 200G". At the bottom, the logos for the Instituto da Criança com Diabetes and Bistek are displayed.



A DaColônia adicionou o Selo Solidário do ICD no Pé de Moleque Mini Zero, revertendo parte do valor para o Instituto





A Silvestrin adicionou o Selo Solidário do ICD nas uvas brancas, vermelhas e pretas, destinando parte do valor das vendas ao Instituto





A AgroSafra adicionou o Selo Solidário do ICD nos brócolis, destinando parte do valor das vendas ao Instituto





Últimas melhorias na estrutura do Instituto da Criança com Diabetes

Relatório de atividades | 2025



Aquisição de equipamentos

Adquirimos **1 Centrífuga** para exames laboratoriais e **1 Eletrocardiograma** para o Centro de Pesquisa Clínica da instituição, contribuindo para o tratamento adequado de pessoas com diabetes em todas as faixas etárias.

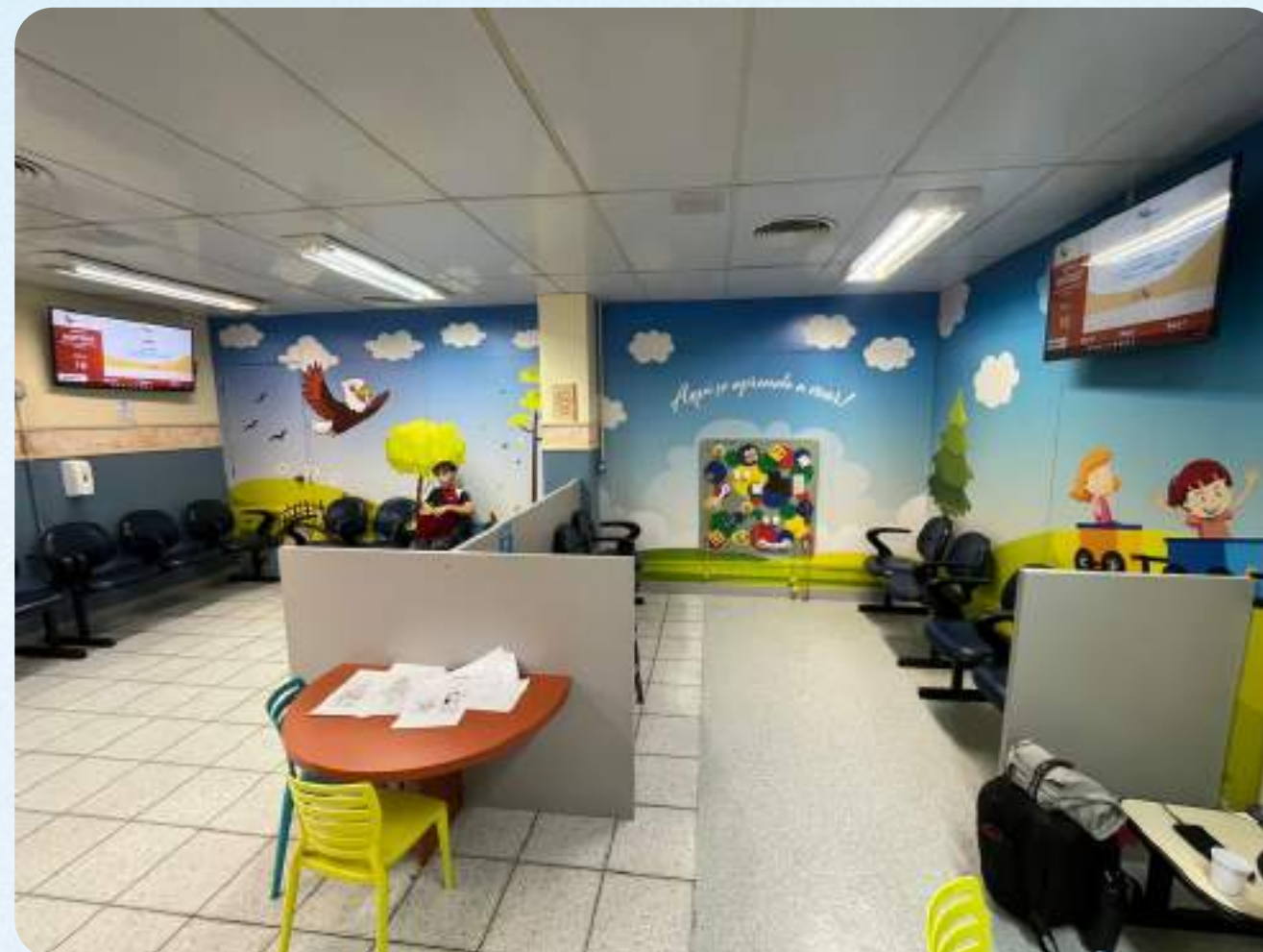

Revitalização dos espaços de atendimento

Do **Hospital-Dia** e do **Ambulatório**, para proporcionar a pacientes, familiares e colaboradores um ambiente mais confortável e acolhedor.

Relatório de atividades | 2025

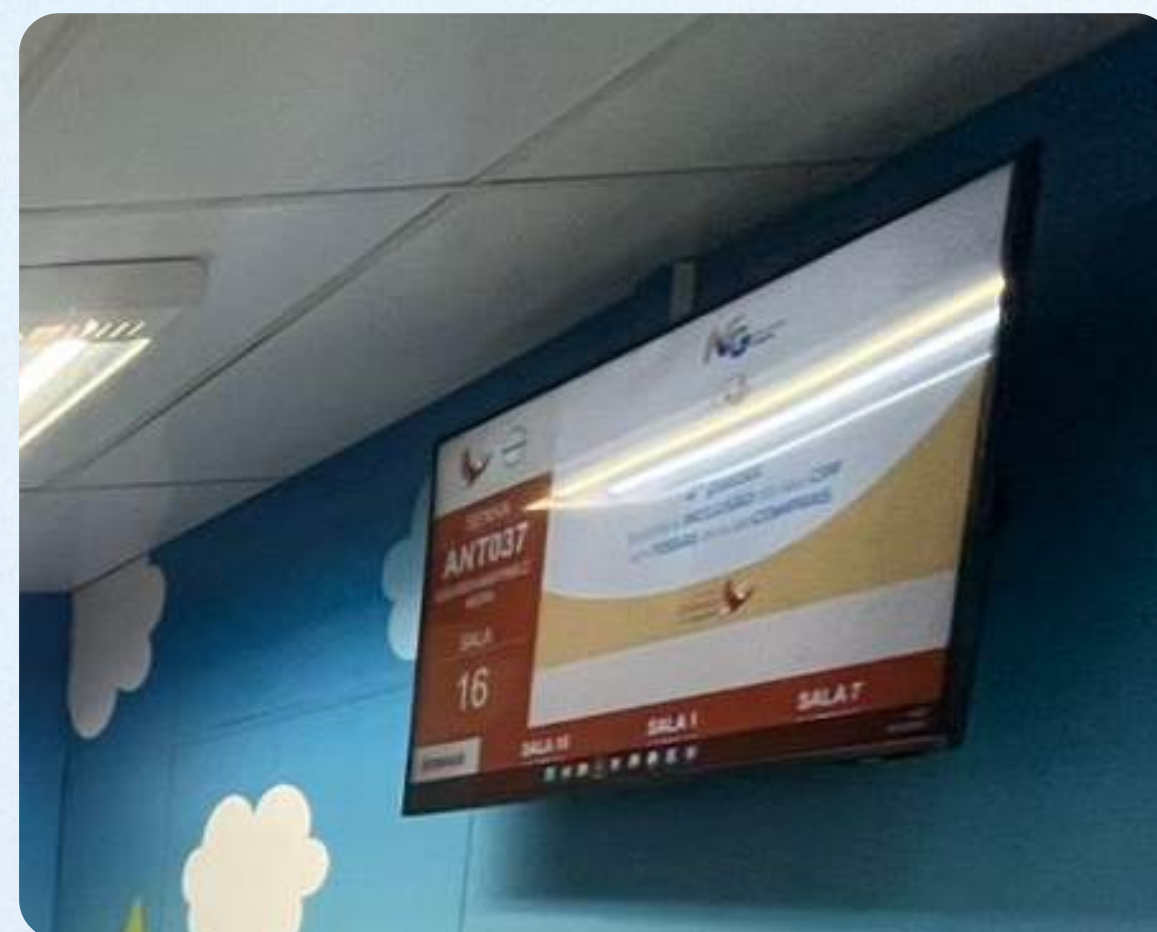

Implementação de sistema automatizado de chamada

Atualizamos nosso sistema de chamada, passando de manual para um terminal interativo, com tela sensível ao toque, que **gerencia filas e realiza as chamadas** por monitores e autôfalantes espalhados pelo ambulatório



Estúdio de podcast

Construção de estúdio para **educação em diabetes** com três ambientes: cenário neutro para gravação de aulas, cenário de conversa com slogan e mesa de podcast.

Box de Crossfit

Revitalização e aquisição de novos equipamentos para o espaço do Crossfit ICD.

Esta é a **primeira unidade de Crossfit certificada** pela Crossfit internacional dentro de uma unidade hospitalar no Brasil.



Conheça outras formas de doar para o ICDRS

Acesse o site icdrs.org.br/como-doar e conheça outras formas de contribuir com essa causa



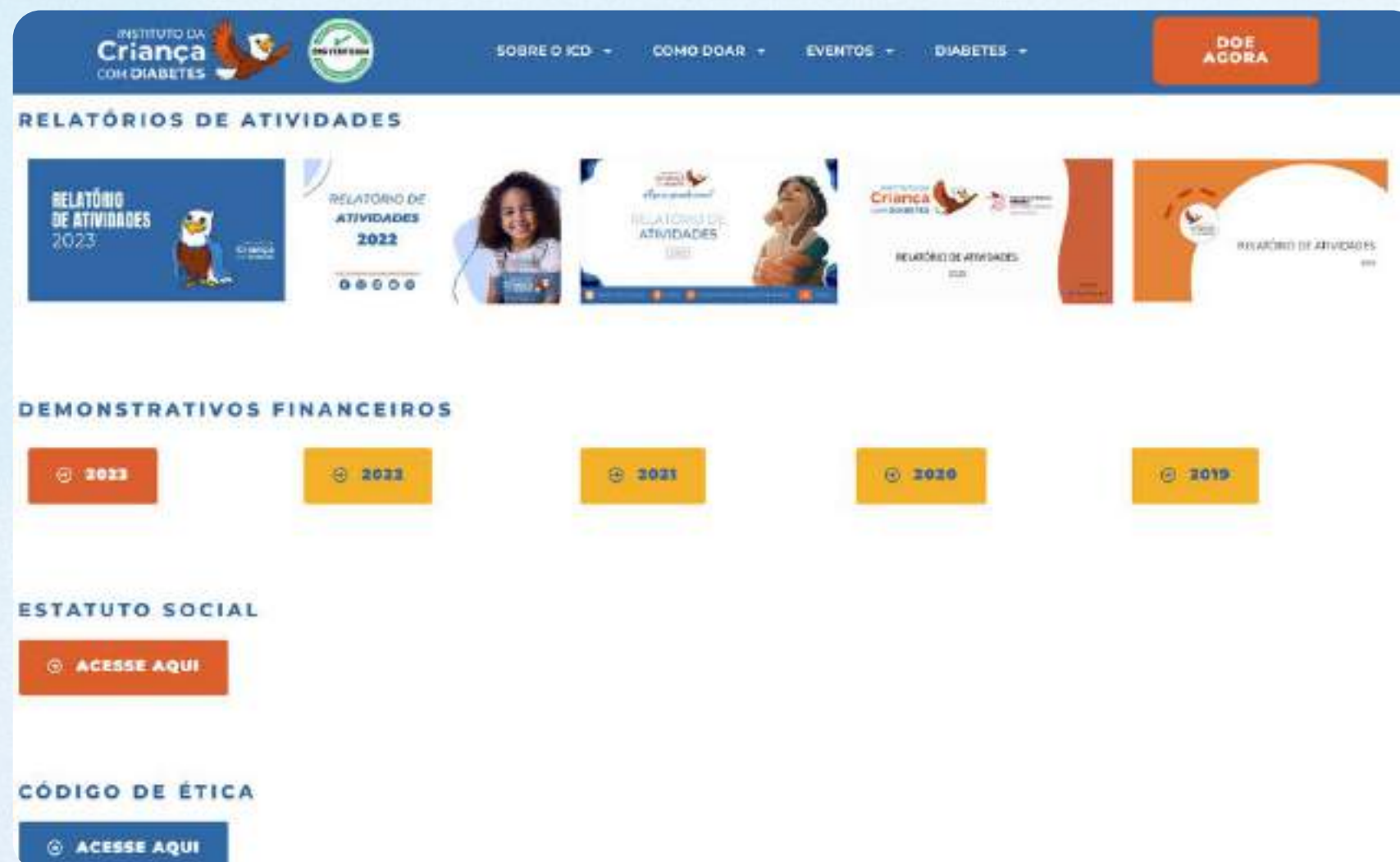

Transparência

Os relatórios de atividades, demonstrativos financeiros, estatuto social e código de ética são públicos e estão disponíveis no site

icdrs.org.br/transparencia

Relatório de atividades | 2025

Empresas parceiras 2025





INSTITUTO DA
Criança
COM **DIABETES**

Acesse **icdrs.org.br** e saiba mais

Siga o @icrds
nas redes sociais

